



Scan mij!



**Hollevoeterlaan 30, 2751 DV,
Moerkapelle**

€ 450.000,- k.k.



- | | | | |
|-------------------|--------------------------|----------------|----------|
| ● Soort woning | Eengezinswoning | ● Energielabel | A |
| ● Woonoppervlakte | 116 m² | ● Kamers | 5 |

Meer weten over deze woning?
www.hollevoeterlaan30.nl

Kenmerken

Aanvaarding	In overleg
Bouwjaar	1975
Soort woning	Eengezinswoning
Soort bouw	Tussenwoning
Woonoppervlakte	116 m ²
Inhoud	409 m ³
Aantal kamers	5 kamers
Aantal slaapkamers	4 slaapkamers
Energielabel	A
Verwarming	Cv ketel
Warm water	Cv ketel
Parkeerfaciliteiten	Openbaar parkeren
Soort dak	Zadeldak

Onderhoud binnen	Goed
Onderhoud buiten	Goed
Permanente bewoning	Ja
Huidig gebruik	Woonruimte
Huidige bestemming	Woonruimte
Eigendom	Volle eigendom
Gemeente	Moerkapelle
Sectie	B
Perceelnummer	506
Perceeloppervlakte	123 m ²



Omschrijving

Bent u op zoek naar een moderne eengezinswoning met 4 slaapkamers, een zonnige tuin op het zuiden en energielabel A? Dan wordt dit huis wellicht uw nieuwe thuis.

Deze woning ligt in een rustige woonstraat van Moerkapelle; centraal nabij scholen, sportgelegenheden en een speeltuin. Op loopafstand van de winkels in de Dorpsstraat en de kerk. Vanuit het dorp Moerkapelle zijn de uitvalswegen naar de grote steden binnen enkele minuten bereikbaar. Vanuit hier is de reistijd naar Rotterdam, Utrecht en Den Haag ca. 30 minuten.

Indeling;

Vanuit de hal/entree met toilet en meterkast kunt u naar de woonkamer of via een vaste trap naar de 1e verdieping.

Vanuit de woonkamer, gelegen aan de achterzijde van de woning, kunt u via een deur naar de zonnig gelegen achtertuin op het zuiden. De keuken is van alle gemakken voorzien: koel-/vriescombinatie, vaatwasser, 4 pits gaskookplaat, Quooker, oven, magnetron en afzuigkap.

1e Verdieping:

Vanaf de overloop zijn de 2 slaapkamers en de badkamer bereikbaar. Beide slaapkamers zijn gelegen over de gehele breedte van de woning; dus heerlijk ruim. De slaapkamer aan de achterzijde van de woning heeft royale vaste kasten; de andere slaapkamer is v.v. een wastafel. In de badkamer treft u een royale douche, een dubbele wastafel met meubel, een toilet en een designradiator aan.

2e Verdieping:

Via een vaste trap komt u op de zolder met de aansluiting voor de wasmachine/droger, een kast met hierin de mechanische ventilatie en een kleine bergzolder.

Ook op deze verdieping treft u een tweetal slaapkamers aan; beide met een royale dakkapel over de hele breedte.

Tuin:

De achtertuin met achterom en vrijstaande berging is zonnig gelegen op het zuiden.

Kenmerken:

- woonoppervlakte ca. 116 m²
- perceeloppervlakte 123 m²
- bouwjaar 1975
- energielabel
- ketel Nefit
- 2 slaapkamers en badkamer op de 1e verdieping
- 2 slaapkamers met grote dakkapellen op de 2e verdieping
- tuin op het zuiden

Interesse in dit huis? Schakel direct uw eigen NVM-aankoopmakelaar in.

Uw NVM-aankoopmakelaar komt op voor uw belang en bespaart u tijd, geld en zorgen.

Adressen van collega NVM-aankoopmakelaars vindt u op Funda.

Uw eigen woning nog niet verkocht? Bel ons kantoor voor een vrijblijvend persoonlijk verkoopadvies waarin wij de mogelijkheden kunnen bespreken.

Deze informatie is door ons met de nodige zorgvuldigheid samengesteld. Onzerzijds wordt echter geen enkele aansprakelijkheid aanvaard voor enige onvolledigheid, onjuistheid of anderszins, dan wel de gevolgen daarvan. Alle opgegeven maten en oppervlakten zijn indicatief

Heeft u interesse in
de woning?

Plan een **bezichtiging**, bel **070-3655454**

En bekijk hier alvast de **woningwebsite**:
www.hollevoeterlaan30.nl

Foto's















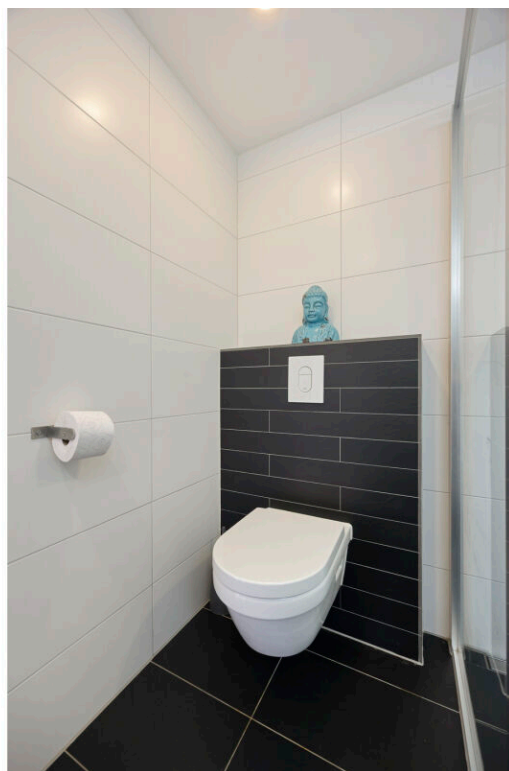



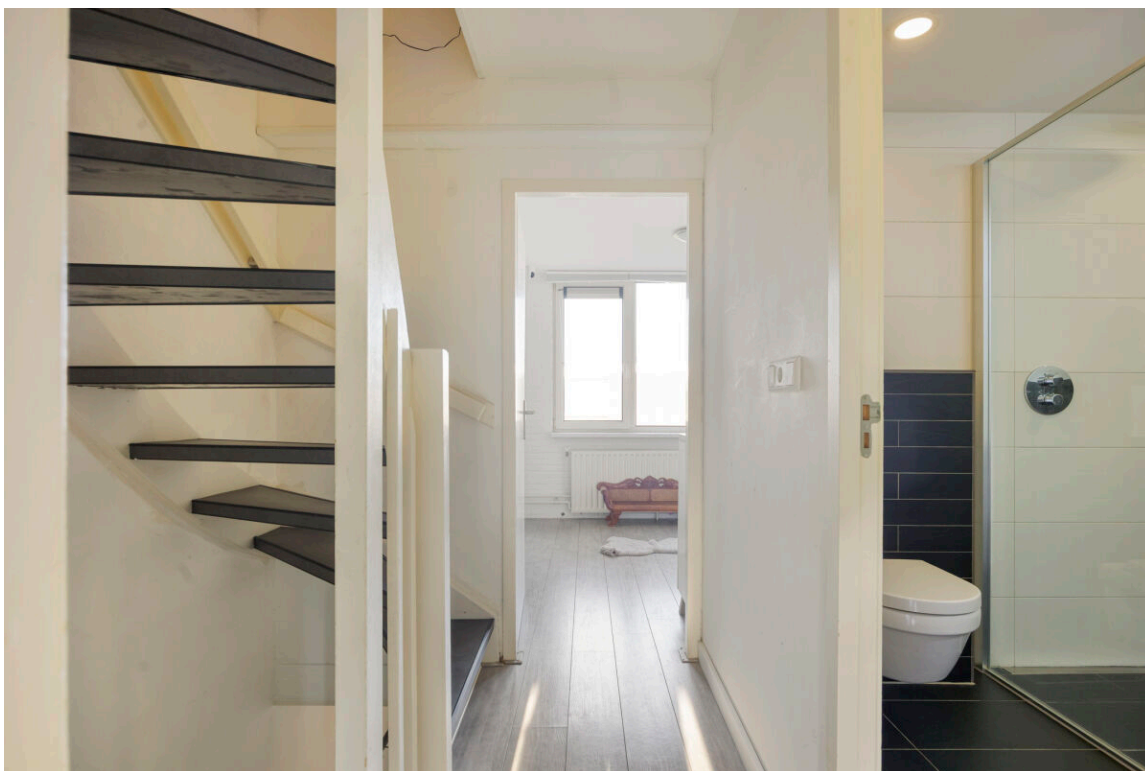

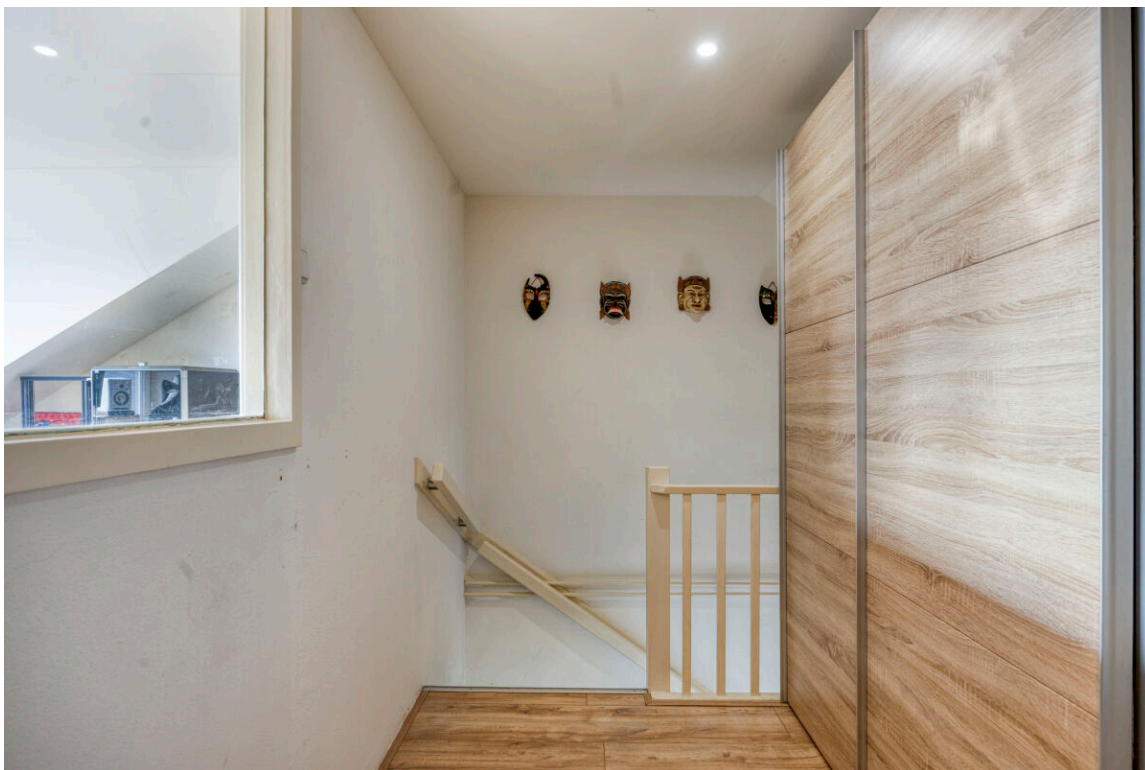

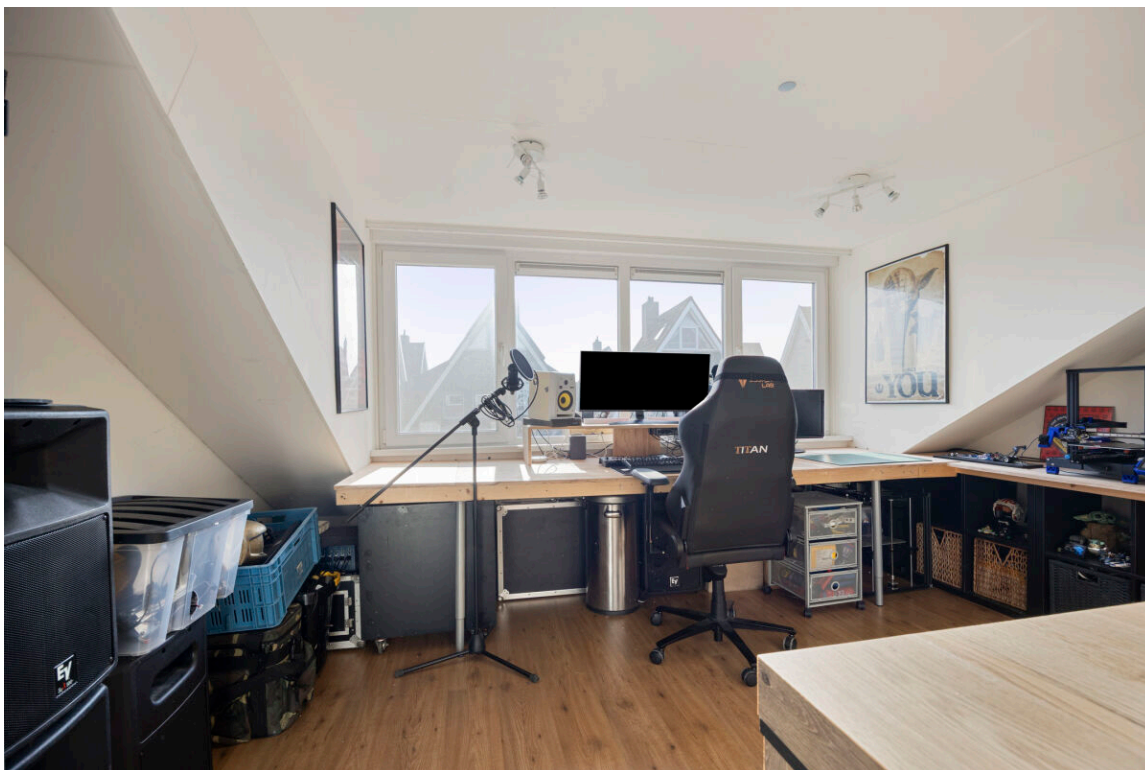







A



"Alles voor de beste plek voor jou!"

De beste plek voor jou 

 **LEEGSTRA**
NVM MAKELAARDIJ

Rick Verhaar
Register NVM Makelaar-Taxateur
Den Haag
rick@leegstramakelaardij.nl

Plattegronden



Aan de plattegronden kunnen geen rechten worden ontleend
© Zibber www.zibber.nl

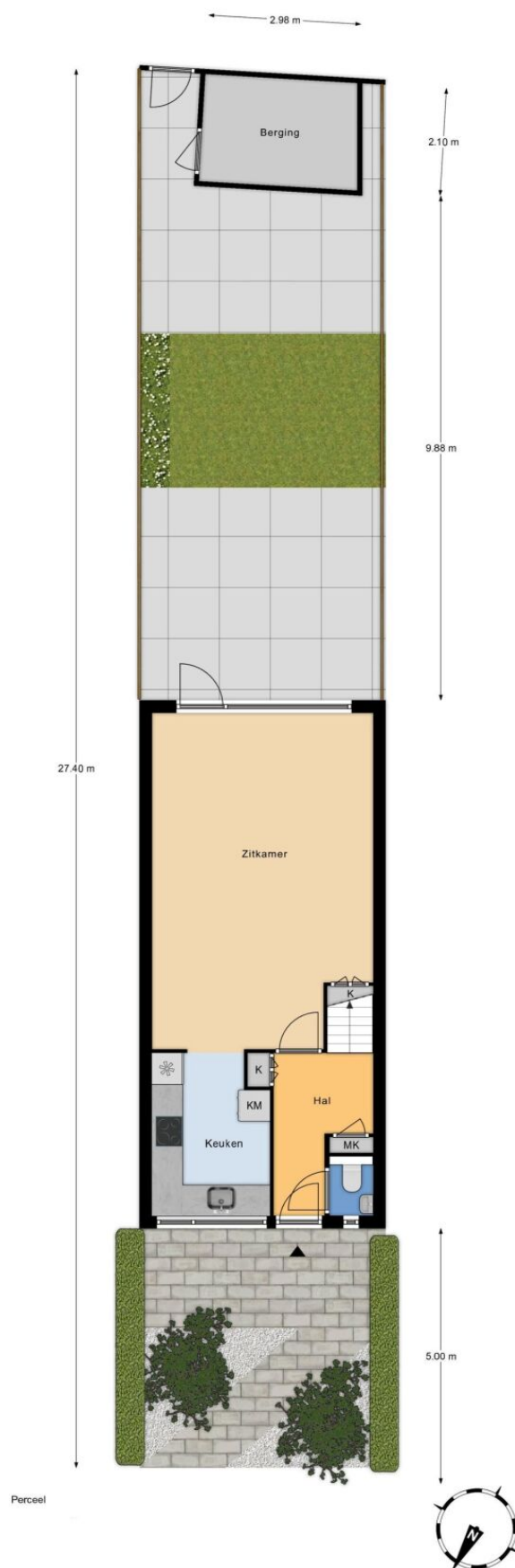

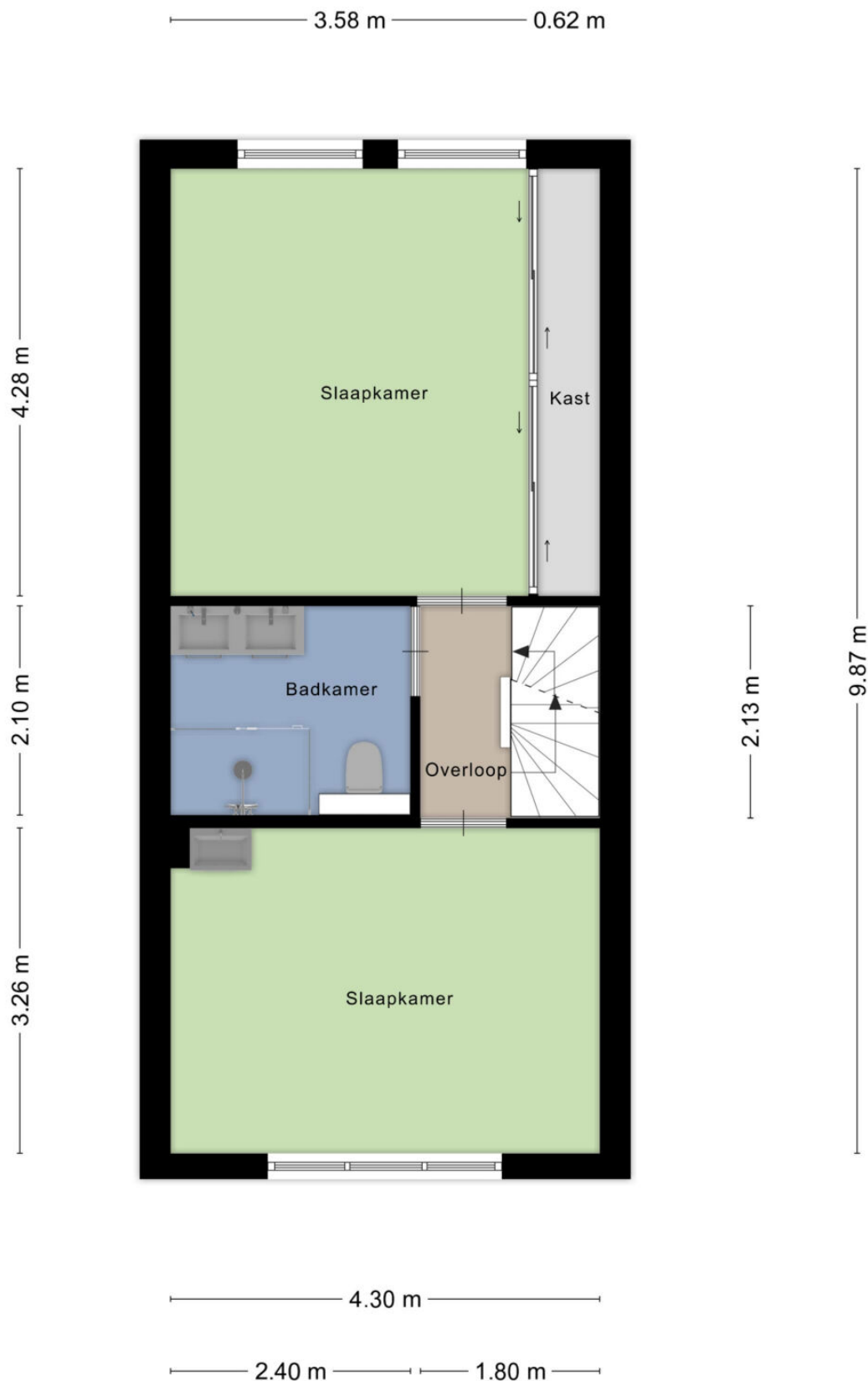

Aan de plattegronden kunnen geen rechten worden ontleend
© Zibber www.zibber.nl



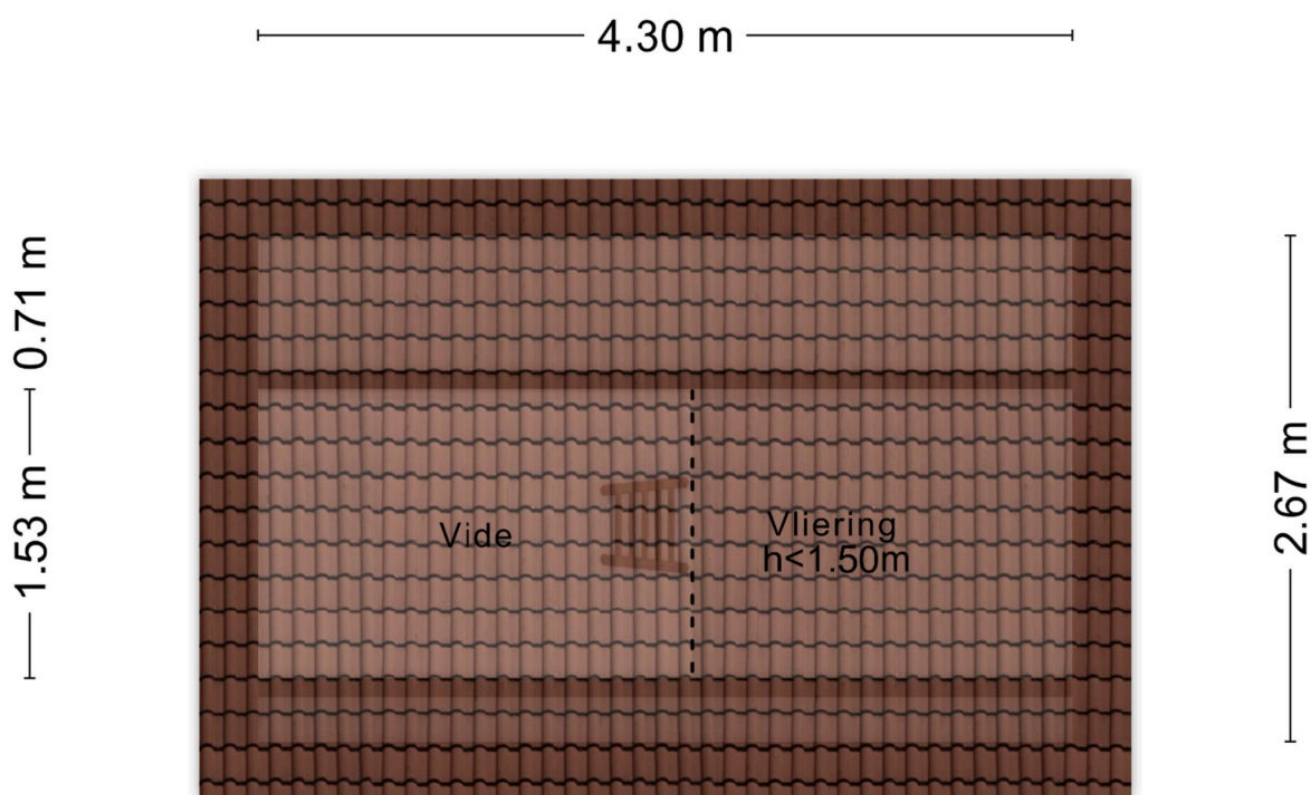

Aan de plattegronden kunnen geen rechten worden ontleend
© Zibber www.zibber.nl

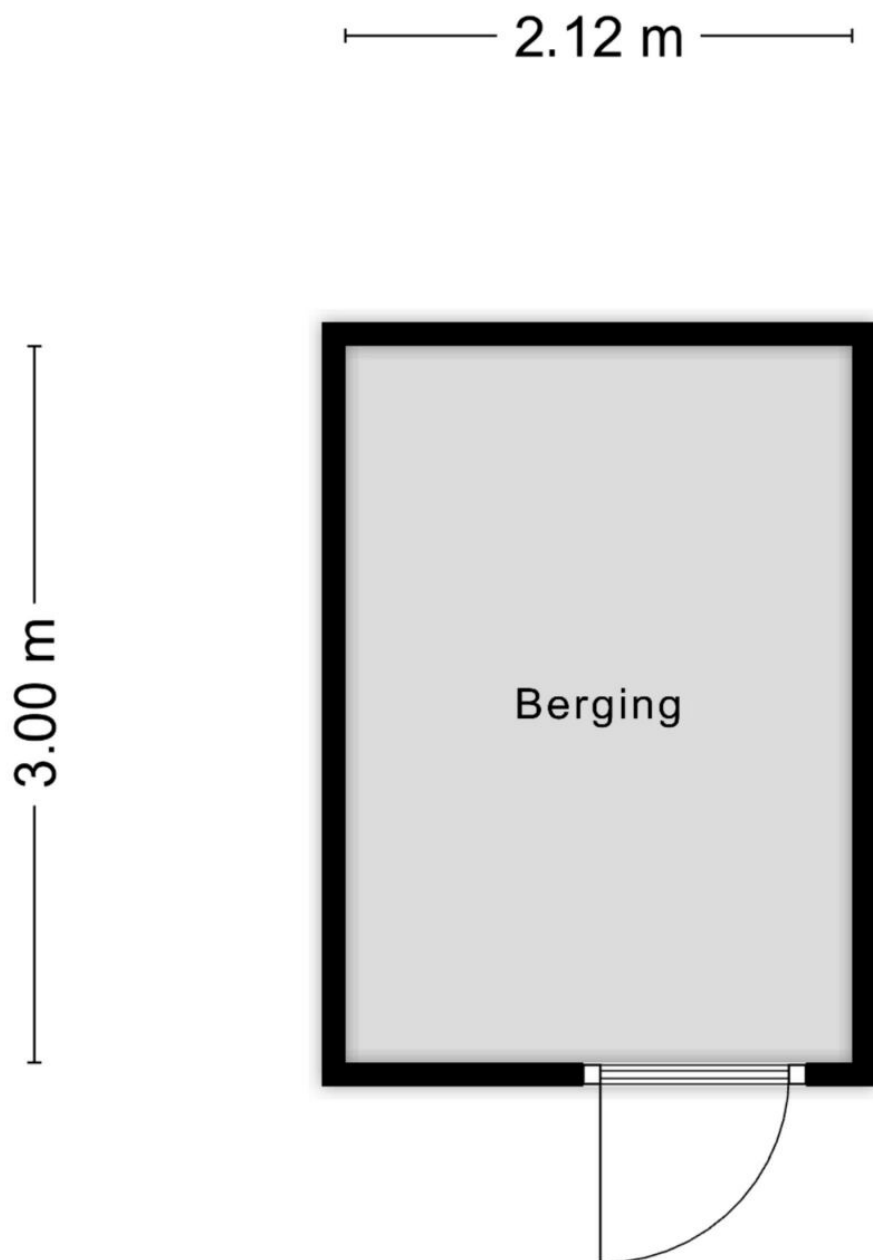

Aan de plattegronden kunnen geen rechten worden ontleend
© Zibber www.zibber.nl

Lijst van zaken

Blijft achter Gaat mee Ter overname N.v.t

Woning

Interieur

Verlichting, te weten:

- Inbouwspots/dimmers	X	
- Opbouwspots/armaturen/lampen/dimmers	X	
- Losse (hang)lampen		X
-		X
-		X

(losse) kasten, legplanken, te weten:

- Inbouwkast slaapkamer	X	
- Kasten op zolder	X	

Raamdecoratie/zonwering binnen, te weten:

- Gordijnrails		X
- Gordijnen		X
- Overgordijnen		X
- Vitrages		X
- Rolgordijnen		X
- Lamellen		X
- Jaloezieen	X	
- (losse) horren/rolhorren	X	
-		X
-		X

Vloerdecoratie, te weten:

- Vloerbedekking		X
- Parketvloer		X
- Houten vloer(delen)		X
- Laminaat	X	

- Plavuizen	X	
-		X
-		X
(voorzet) openhaard met toebehoren		X
Allesbrander		X
Houtkachel		X
(gas)kachels		X
Designradiator(en)		X
Radiatorafwerking		X
Overige, te weten:		
- Spiegelwanden		X
- Schilderij ophangsysteem		X
-		X
-		X
-		X
-		X

Keuken

Keukenblok (met bovenkasten)	X	
Keuken (inbouw)apparatuur, te weten:		
- Kookplaat		X
- (gas) fornuis	X	
- Afzuigkap	X	
- Magnetron	X	
- Oven	X	
- Combi-oven/combimagnetron		X
- Koelkast		X
- Vriezer		X
- Koel-vriescombinatie	X	
- Vaatwasser	X	
- Quooker	X	

- Koffiezetapparaat	X
-	X
-	X
Keukenaccessoires, te weten:	
-	X
-	X
-	X
-	X
-	X
-	X
-	X
-	X

Sanitair/sauna

Toilet met de volgende toebehoren:	
- Toilet	X
- Toiletrolhouder	X
- Toiletborstel(houder)	X
- Fontein	X
-	X
-	X
Badkamer met de volgende toebehoren:	
- Ligbad	X
- Jacuzzi/whirlpool	X
- Douche (cabine/scherf)	X
- Stoomdouche (cabine)	X
- Wastafel	X
- Wastafelmeubel	X
- Planchet	X
- Toiletkast	X
- Toilet	X

- Toiletrolhouder	X	
- Toiletborstel(houder)		X
-		X
-		X
Sauna met toebehoren		X
		X

Exterieur/Installaties/Veiligheid/Energiebesparing

Schotel/antenne		X
Brievenbus	X	
Kluis		X
(voordeur)bel		X
Alarminstallatie		X
(veiligheids)sloten en overige inbraakpreventie		X
Rookmelders		X
(klok)thermostaat	X	
Airconditioning		X
Warmwatervoorziening, te weten:		
- Cv-installatie	X	
- Boiler		X
- Geiser		X
-		X
-		X
-		X
Screens		X
Rolluiken	X	
Zonwering buiten		X
		X
		X
		X

Isolatievoorzieningen (voorzetramen/radiatorfolie etc.), te weten:

-				X
-				X
Telefoonaansluiting/internetaansluiting	X			
Veiligheidsschakelaar wasautomaat				X
Waterslot wasautomaat		X		
Zonnepanelen	X			
Oplaadpunt elektrische auto				X
				X
				X

Blijft achter Gaat mee Ter overname N.v.t

Tuin

Inrichting

Tuinaanleg/bestrating	X			
Beplanting	X			
				X

Verlichting/Installaties

Buitenverlichting		X		
Tijd- of schemerschakelaar/bewegingsmelder		X		
				X

Bebouwing

Tuinhuis/buitenberging	X			
Kasten/werkbank in tuinhuis/berging				X
(broei)kas				X
Werkbank schuur	X			
Kasten schuur		X		

Overig

Overige tuin, te weten:			
- (sier)hek			X
- Vlaggenmast(houder)	X		
-			X
-			X

Overig

	Ja	Nee	Gaat mee	Moet worden overgenomen
Zijn er zaken die geen eigendom zijn van verkoper omdat er sprake is van een leasecontract of huurcontract. zo ja, neemt verkoper de zaak mee of wordt het betreffende contract overgenomen?				
- Cv		X		
- Boiler		X		
- Zonnepanelen		X		
-		X		
-		X		
-		X		
-		X		
Bijlage(n) over te nemen contracten:				
- Contract bijlage 1				
- Contract bijlage 2				

Vragenlijst

Bijzonderheden

Vraag	Antwoord
Zijn er nadat u het perceel in eigendom hebt gekregen nog andere, eventuele aanvullende notariële of onderhandse akten opgesteld met betrekking tot het perceel?	Nee
Zijn er mondelinge of schriftelijke afspraken gemaakt over aangrenzende percelen?	Nee
Wijken de huidige terreinafscheidingen af van de kadastrale eigendomsgrenzen?	Nee
Is een gedeelte van de woning, schuur, garage of schutting gebouwd op grond van de burens of andersom?	Nee
Heeft u grond van derden in gebruik?	Nee
Rusten er 'bijzondere lasten en beperkingen' op de woning en/of het perceel?	Nee
Is de wet voorkeursrecht gemeenten van toepassing?	Nee
Is er een anti-speculatiebeding en/of zelfbewoningsplicht van toepassing op de woning?	Nee
Is er sprake van een beschermd stads- of dorpsgezicht of loopt er een procedure tot aanwijzing daartoe?	Nee
Is er sprake van een gemeentelijk-, provinciaal-of rijksmonument of loopt er een procedure tot aanwijzing daartoe?	Nee
Is er volgens het bestemmingsplan sprake van een beeldbepalend of karakteristiek object?	Nee
Is er sprake (geweest) van ruilverkaveling?	Nee
Is er sprake van onteigening?	Nee
Is de woning of de grond geheel of gedeeltelijk verhuurd of bij anderen in gebruik?	Nee

Is er over de woning een geschil/procedures gaande, al dan niet bij de rechter, huurcommissie of een andere instantie?	Nee
Is er bezwaar gemaakt tegen de waardebeschikking woz?	Nee
Zijn er door de overheid of nutsbedrijven verbeteringen of herstellingen voorgeschreven of aangekondigd die nog niet naar behoren zijn uitgevoerd?	Nee
Zijn er in het verleden subsidies of premies verstrekt die bij verkoop van de woning voor een deel kunnen worden teruggevorderd?	Nee
Is de woning onbewoonbaar verklaard of in het verleden ooit onbewoonbaar verklaard geweest?	Nee
Is er bij verkoop sprake van een omzetbelastingheffing?	Nee
Hoe gebruikt u de woning nu?	Woning
Is dat gebruik volgens de gemeente toegestaan?	Ja

Gevels

Vraag	Antwoord
Is er sprake (geweest) van vochtdoorslag of aanhoudend vochtige plekken op de gevels?	Nee
Zijn er (gerepareerde) scheuren/beschadigingen in/aan de gevels aanwezig?	Nee
Zijn de gevels tijdens de bouw geïsoleerd?	Niet bekend
Zo nee, zijn de gevels daarna (deels) geïsoleerd?	Niet bekend
Zo ja, wanneer heeft de isolatie van de gevels plaatsgevonden en met welk isolatiemateriaal?	Onbekend
Heeft u een certificaat of bewijs van het na-isoleren?	Nee
Is er sprake van volledige isolatie?	Niet bekend
Zo nee, welke delen van de gevels zijn er niet geïsoleerd?	Onbekend
Zijn de gevels ooit gereinigd?	Niet bekend
Zo ja, volgens welke methode en wanneer?	Onbekend

Daken

Vraag	Antwoord
Hoe oud zijn de daken ongeveer? platte daken:	Zover bekend de dakpannen sinds de bouw
Overige daken:	Dakkapellen 2017 dakgoten 2025 vervangen.
Heeft u last van daklekkages (gehad)?	Nee
Zijn er in het verleden gebreken geconstateerd aan de dakconstructie zoals scheve, doorbuigende, krakende, beschadigde en/of aangetaste dakdelen?	Nee
Heeft u het dak al eens (gedeeltelijk) laten vernieuwen c.q. laten repareren?	Nee
Is het dak tijdens de bouw geïsoleerd? platte daken:	Niet bekend
Overige daken:	Niet bekend
Zo ja, wanneer heeft de isolatie plaatsgevonden en met welk isolatiemateriaal?	Onbekend
Heeft u een certificaat of bewijs van het na-isoleren?	Nee
Is er sprake van volledige isolatie? platte daken:	Niet bekend
Overige daken:	Niet bekend
Zo nee, welke delen zijn er niet geïsoleerd?	Onbekend
Zijn de regenwaterafvoeren lek of verstopt?	Nee
Zijn de dakgoten lek of verstopt?	Nee

Kozijnen, ramen en deuren

Vraag	Antwoord
Van welk materiaal zijn de buitenkozijnen gemaakt?	Kunstof
Wanneer zijn de buitenkozijnen, ramen en deuren voor het laatst geschilderd?	Nvt
Is dit gebeurd door een erkend schildersbedrijf?	Nee
Functioneren alle scharnieren en sloten?	Ja
Zijn voor alle afsluitbare deuren, ramen etc. sleutels aanwezig?	Ja
Is er sprake van isolerende beglazing?	Ja
Zo ja, welk type glas?	Dubbel hr++
Is er sprake van isolerende beglazing in de gehele woning?	Ja
Is er bij de isolerende beglazing sprake van condensvorming tussen het glas?	Nee

Vloeren, plafonds en wanden

Vraag	Antwoord
Is er sprake (geweest) van vochtdoorslag of optrekkend vocht op de vloeren, plafonds en/of wanden?	Ja
Zo ja, waar?	Plafond hoek woonkamer aangrenzend keuken (oorzaak overmatig water gebruik bij het schoonmaken van de badkamer)
Is er sprake (geweest) van schimmelvorming op de vloeren, plafonds en/of wanden?	Nee
Zijn er (gerepareerde) of (verborgen) scheuren en/of beschadigingen in/aan vloeren, plafonds en/of wanden aanwezig?	Nee
Hebben zich in het verleden problemen voorgedaan met de afwerkingen?	Nee
Is er sprake (geweest) van gebreken aan de vloerconstructie, zoals scheve, doorbuigende, krakende, beschadigde en/of aangetaste vloerdelen?	Nee
Is er sprake van vloerisolatie?	Nee
Is er sprake van volledige isolatie?	Niet bekend

Fundering, kruipruimte en kelder

Vraag	Antwoord
Is er sprake (geweest) van gebreken aan de fundering?	Nee
Is de kruipruimte toegankelijk?	Ja
Is de kruipruimte droog?	Meestal
Zo nee of meestal, toelichting:	Bij hevige regen vochtig
Is er sprake van vochtdoorslag door de kelderwand?	Nee
Is de grondwaterstand in de afgelopen jaren waarneembaar gewijzigd of is er sprake van wateroverlast geweest?	Nee

Installaties

Vraag	Antwoord
Wat voor warmte-installatie(s) is/zijn er aanwezig in de woning?	Cv-installatie
Is/zijn de installatie(s) eigendom?	Ja
Merk van de installatie(s):	Nefit bosch
Type(nummer) van de installatie(s):	Hrl24ew4
Installatiedatum van de installatie(s):	2003
Op welke datum is/zijn deze installatie(s) voor het laatst onderhouden?	24-04-17
Is het onderhoud uitgevoerd door een erkend bedrijf?	Ja
Zo ja, door wie?	Energiewacht
Zijn er de afgelopen tijd zaken opgevallen ten aanzien van de installatie(s)?	Nee
Zijn er radiatoren die niet warm worden?	Nee
Zijn er radiatoren of (water)leidingen die lekken?	Nee
Zijn er radiatoren of (water)leidingen die ooit zijn bevroren?	Nee
Heeft u vloerverwarming in de woning?	Nee
Zo ja, betreft dit elektrische vloerverwarming, vloerverwarming met warm water of anders? elektrisch:	Nee
Warm water:	Nee
Zijn er vertrekken die niet (goed) warm worden?	Nee
Heeft de woning zonnepanelen die uw eigendom zijn?	Ja
Heeft de woning zonnepanelen die worden gehuurd of geleased?	Nee
Hoeveel zonnepanelen zijn er aanwezig? aantal:	10
Zo ja, blijven de zonnepanelen achter?	Ja

Wat is de capaciteit van één zonnepaneel?	430wh
Functioneren alle zonnepanelen?	Ja
Wat is het merk/ type van de zonnepanelen?	Jinko solar jkm430n-54hl4r-b n-type
Maakt u gebruik van een app om de opbrengst van de zonnepanelen te bekijken?	Ja
Zo ja, welke?	Enlighten
In welk jaar zijn de zonnepanelen geplaatst en door wie? jaar:	2023 voltnet
Installateur:	Voltnet
Is de btw over het aankoopbedrag teruggevraagd van de belastingdienst?	Ja
Hoeveel stroom heeft u het afgelopen jaar opgewekt? jaar:	2025
Aantal kwh:	4,1mwh
Hoe lang zit er nog fabrieksgarantie op de zonnepanelen?	22 jaar
Zijn de zonnepanelen aangeschaft met subsidie?	Nee
In welk jaar zijn voor het laatst de aanwezige schoorsteenkanalen/rookgasafvoeren geveegd/gereinigd?	Nvt
Wanneer heeft u de aanwezige schoorsteenkanalen voor het laatst gebruikt?	Nvt
Is de trek van aanwezige schoorsteenkanalen goed?	Niet bekend
Zijn er onderdelen van de elektrische installatie vernieuwd?	Ja
Zo ja, wanneer en welke onderdelen?	Groepenkast is vervangen
Zijn er gebreken aan de elektrische installatie?	Nee
Is er een laadpaal aanwezig voor een elektrische auto?	Nee
Is er mechanische ventilatie of een soortgelijk systeem aanwezig?	Ja
Zo ja, functioneert dit systeem naar behoren?	Ja

Wanneer is dit systeem voor het laatst onderhouden?	Onbekend
Hoe oud is dit systeem ongeveer?	Onbekend
Is er een domoticsysteem of een soortgelijk systeem aanwezig?	Nee
Zijn er rookmelders op iedere verdieping aanwezig?	Ja
Zo ja, hoe oud zijn de rookmelders ongeveer?	2 jaar

Sanitair, riolering en keuken

Vraag	Antwoord
Zijn er beschadigingen aan wastafels, douche, bad, toiletten, gootstenen en kranen?	Nee
Hoe oud is de badkamer ongeveer?	Ongeveer 10 jaar oud
Lopen de afvoeren van wastafels, douche, bad, toiletten, gootstenen en kranen goed door?	Ja
Is de woning aangesloten op het gemeentelijke riool?	Ja
Zijn er gebreken (geweest) aan de riolering, zoals breuken, stankoverlast, lekkages, etc.?	Nee
Is er een andere voorziening, zoals een septictank, beerput of dergelijk aanwezig?	Nee
Van welk jaar dateert de keukenopstelling ongeveer?	2009
Van welk jaar dateert de inbouwapparatuur ongeveer?	2009
Functioneert alle inbouwapparatuur?	Ja
Heeft u een kokend water kraan?	Ja
Zo ja, functioneert deze kraan naar behoren en hoe oud is deze kraan ongeveer?	Functioneert naar behoren en is ongeveer 10 jaar oud

Diversen

Vraag	Antwoord
-------	----------

Wat is het bouwjaar van de woning?	1975
Zijn er asbesthoudende materialen in/op de woning/ bijgebouw(en) aanwezig?	Nee
Blijft er in de woning zeil achter, al dan niet vastgelijmd, dat is aangeschaft tussen 1955 en 1982?	Nee
Is er sprake van loden leidingen in de woning?	Nee
Is er een japanse duizendknoop aanwezig in de tuin?	Nee
Is er in puin/asbest afval in de grond/tuin aanwezig?	Nee
Heeft u elders lekkages gehad?	Nee
Is de grond verontreinigd?	Nee
Is er een olietank aanwezig of aanwezig geweest?	Nee
Is er een kiwa-certificaat aanwezig?	Nee
Is er sprake van overlast door ongedierte in of (rond)om de woning?	Nee
Is de woning aangetast door houtworm, boktor, ander ongedierte of zwam?	Nee
Is er sprake van chlorideschade (betonrot)?	Nee
Hebben er verbouwingen en/of bijbouwingen plaatsgevonden in en/of om de woning?	Nee
Zijn er verbouwingen of uitbreidingen uitgevoerd zonder omgevingsvergunning (voorheen bouwvergunning)?	Nee
Is er sprake van glasvezel internet?	Ja
Bent u in het bezit van een definitief energieprestatiecertificaat/energielabel?	Ja
Zo ja, welke label?	Momenteel c label, geldigheid is verlopen, nieuwe label is in aanvraag

Vaste lasten

Vraag	Antwoord
Hoeveel betaalde u voor de laatste aanslag onroerendezaakbelasting?	404
Belastingjaar?	2025
Wat is de woz-waarde?	400000
Peiljaar?	2025
Hoeveel betaalde u voor de laatste aanslag waterschapslasten?	460
Belastingjaar?	2025
Hoeveel betaalde u voor de laatste aanslag gemeentelijke belastingen?	518
Belastingjaar?	2025
Welke voorschotbedragen betaalt u maandelijks aan de nutsbedrijven? gas:	0
Elektra:	0
Water:	85
Stadsverwarming:	0
Anders:	Gas en elektra is maandelijks een bedrag
Te weten:	252
Wat is uw jaarverbruik voor gas/ elektriciteit en water? gas (m ³):	1271
Elektriciteit hoog (kwh):	439
Elektriciteit laag (kwh):	1702
Elektriciteit totaal (kwh):	2141
Water (m3):	136

Stadsverwarming (gj):	0
Anders:	0
Met hoeveel bewoners bewoonde u de woning? aantal:	3
Zijn er lease- en/of huurkoopcontracten?	Nee
Als er sprake is van erfpacht of opstalrecht hoe hoog is dan de canon per jaar?	0
Heeft u alle canons betaald?	Nvt
Is de canon afgekocht?	Nvt
Heeft u alle gemeentelijke belastingen die u verschuldigd bent al betaald?	Ja
Zijn er variabele bedragen voor gemeenschappelijke poorten, inritten of terreinen?	Nee
Heeft u, om in de straat te parkeren, een parkeervergunning nodig?	Nee

Garanties

Vraag	Antwoord
Zijn er lopende onderhoudscontracten en/of garantieregelingen overdraagbaar aan de koper?	Ja
Zo ja, welke?	Zonnepanelen

Nadere informatie

Vraag	Antwoord
Zijn er lopende onderhoudscontracten en/of garantieregelingen overdraagbaar aan de koper?	Ja
Zo ja, welke?	Zonnepanelen

Zie jij jezelf hier al wonen?

Is dit jouw droomwoning?
Wacht dan niet te lang om
contact op te nemen voor de
vervolgstappen.

Scan de QR-code
voor meer
informatie!

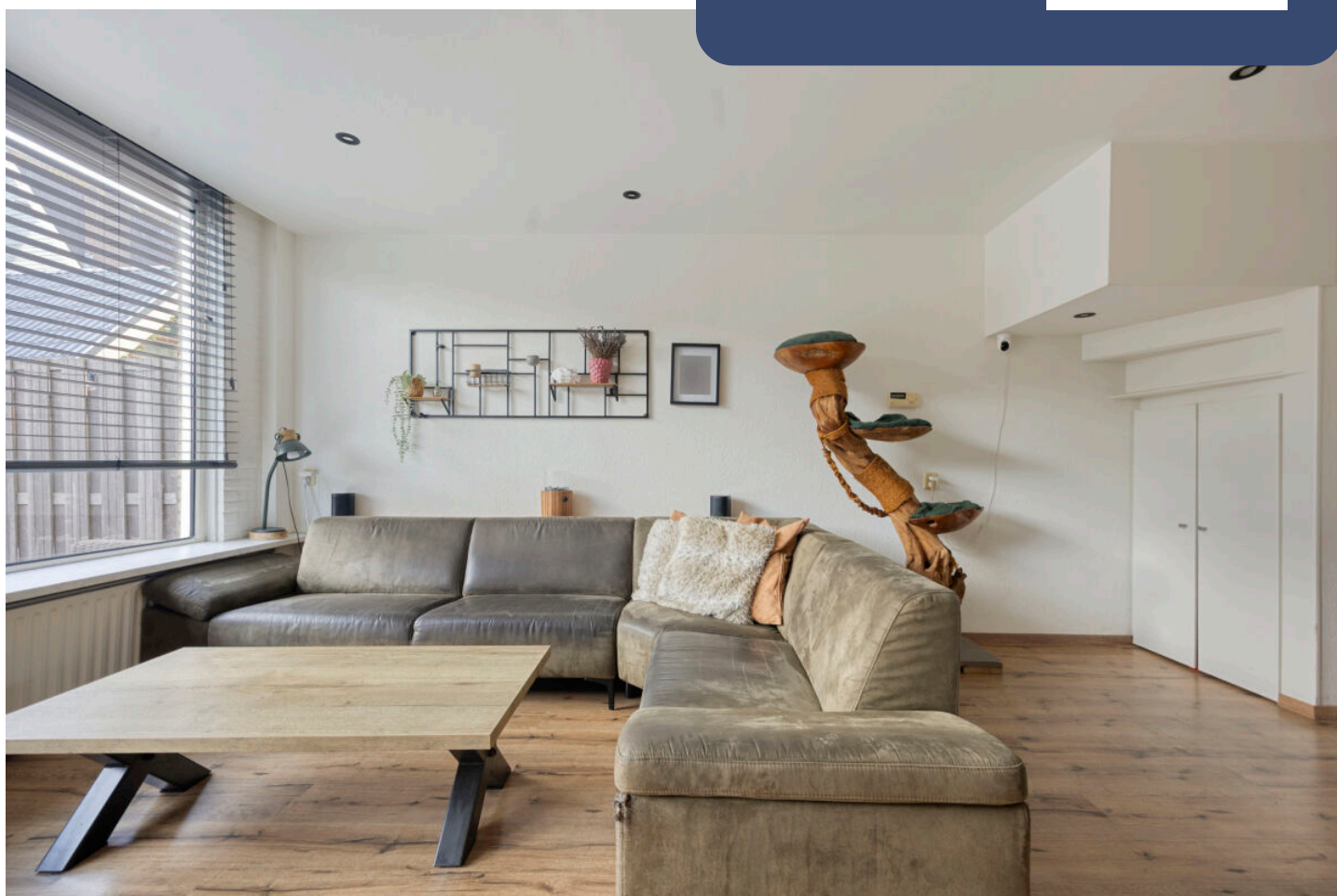

www.leegstramakelaardij.nl